POHJOIS-POHJANMAAN

MAAKUNTAKAAVAN UUDISTAMINEN

MAAKUNTAKAAVOJEN YHDISTELMÄKARTTA 20.3.2017

Maakuntakaavojen yhdistelmäkartassa on esitetty lainvoimaiset maakuntakaavat:

- **Pohjois-Pohjanmaan maakuntakaava (2006)**
- **Hanhikiven ydinvoimamaakuntakaava (2010)**
- **Pohjois-Pohjanmaan 1. vaihemaakuntakaava (vahvistettu 23.11.2015, lainvoimainen 3.3.2017)**
- **Pohjois-Pohjanmaan 2. vaihemaakuntakaava (maakuntavaltuuston hyv. 7.12.2016, lainvoimainen 2.2.2017)**

sekä

- **Pohjois-Pohjanmaan 3. vaihemaakuntakaavan luonnos 20.3.2017**

Maakuntakaavojen yhdistelmäkartta on informatiivinen eikä sillä ole oikeusvaikutuksia.

0 5 10 20 30 40 50 km

1:300 000

POHJOIS-POHJANMAAN LIITTO

Sepänkatu 20 - 90100 OULU - Puh. 040-685 4000 - Fax (08) 3113 577

www.pohjois-pohjanmaa.fi

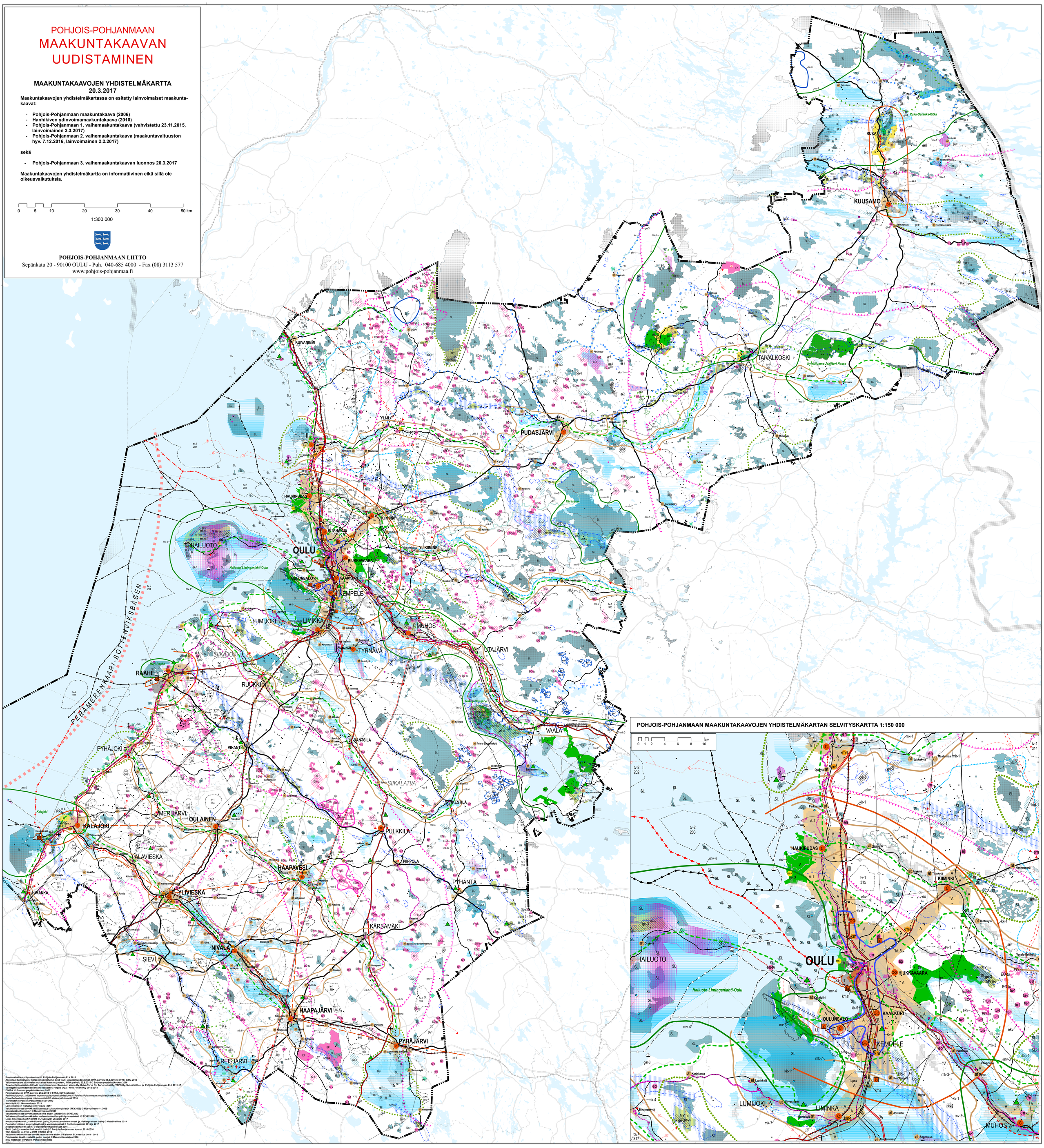

Suojelualueiden pohja-aineistot © Pohjois-Pohjanmaan ELY 2013
Arvokkaat kallioalueet, moreenimuodostumat sekä tuuli- ja rantamuodostumat, ONA-palvelu 25.2.2016 © SYKE, GTK, 2016
Valtioneuvoston päätöksen mukaiset Natura-rajaukset, ONA-palvelu 22.9.2015 © Suomen ympäristökeskus 2016
Vuvvodoitehoalueiden liittyvät laatutaidot mm. Kemiteen Voima Oy, Kalva-Turve Oy, Turveruukki Oy, VAPO Oy, Metsähallitus ja Pohjois-Pohjanmaan ELY 2011-17
Ympäristöministeriön ohjeistamat ympäristöhäiriöt © Finprint Oy ja WPO Finland Oy 2012-2013
FINBA © Suomen ympäristökeskus 2003
Pohjavesialueet, ONA-palvelu, 25.2.2016 © SYKE, ELY-keskukset
Perinnöstoropit ja luonnon monimuotoisuuden kohdealueet © Pohjois-Pohjanmaan ympäristökeskus 2003
Poronhoitoalueen rajaus pohja-aineistot © alueen paliskunnat 2016
Tieksistari © Pohjois-Pohjanmaan ELY 2012
Merivyölät © Liikennevirasto 2013
Lentoliikenteen meluvaiket © Finavia 2017
Valtakunnallisesti arvokkaat rakennetut kulttuuriympäristöt (RKY2009) © Museovirasto 11/2009
Muinaisjäännösrekisteri © Museovirasto 2/2017
Valtakunnallisesti arvokkaat maisema-alueet (VAYlt99) © SYKE 2013
Valtakunnallisesti merkittävät arkeologiset kulttuurimaisemat päivitysinventointi © SYKE 2016
Lipas liikuntapaikat.fi 1/2016 © Jyväskylän yliopisto 2017
Moottoriliikkaraiteit ja ulkoilureitit (osin), Puolustusvoimien alueet ja virkistysalueet (osin) © Metsähallitus 2014
Puolustusvoimien suojavyöhykkeet ja varaslaskupaikat © Puolustusvoimat 2015 ja 2017
Moottoriliikkaraiteit (osin) © OpenStreetMapin tekijät 2016
Raitit (osin) ja moottoriliikkaraiteit (osin) © Pohjois-Pohjanmaan kunnat 2014-2016
YKR-taajamat ja -kylät v. 2015 © SYKE 2016
Vaalan maakunnallisesti arvokkaat maisema-alueet © Kainuun ELY-keskus 2011 - 2013
Pohjakartan tiestö, vesistöt, pellot ja rajat © Maanmittauslaitos 2016
Muu materiaali © Pohjois-Pohjanmaan liitto