TURVETUOTANTOALUEET 1. VAIHEMAAKUNTAKAAVAN ALUEELLA

Turvetuotantoalueet, EO-tu (päivitys 8.11.-16 luvitustilanteesta)			
Nimi	Kunta	Numerointi	Ala, ha
Akanrahka	Alavieska	EO-tu.1	123
Jouttenisenneva	Haapajärvi	EO-tu.2	170
Lamminneva	Haapajärvi	EO-tu.3	169
Multakaarronneva	Haapajärvi	EO-tu.4	52
Haaponeva	Haapavesi	EO-tu.5	319
Haaponeva	Haapavesi	EO-tu.5	89
Haaponeva	Haapavesi	EO-tu.5	41
~~Koivulanneva~~	~~Haapavesi~~	~~EO-tu.6~~	~~137~~
Kuljunneva	Haapavesi	EO-tu.7	100
Paskoneva	Haapavesi	EO-tu.8	122
Pieni Haaponeva	Haapavesi	EO-tu.9	62
Piipsanneva	Haapavesi	EO-tu.10	219
Piipsanneva	Haapavesi	EO-tu.10	172
Piipsanneva	Haapavesi	EO-tu.10	723
Piipsanneva	Haapavesi	EO-tu.10	77
~~Piipsanneva~~	~~Haapavesi~~	~~EO-tu.10~~	~~99~~
Piipsanneva	Haapavesi	EO-tu.10	57
Puutionneva	Haapavesi	EO-tu.11	279
Veneneva	Haapavesi	EO-tu.12	144
Äijönneva	Haapavesi	EO-tu.13	123
Katajaneva	Haapavesi	EO-tu.III.1	86
Katajaneva	Haapavesi	EO-tu.III.1	45
Katajaneva	Haapavesi	EO-tu.III.1	13
Rahka-Teerineva	Haapavesi	EO-tu.III.2	54
Iso Saarisuo	Ii	EO-tu.14	69
Jakosuo	Ii	EO-tu.15	250
Jäärisuo N	Ii	EO-tu.16	107
Klaavunsuo	Ii	EO-tu.17	72
Komppasuo	Ii	EO-tu.18	134
Komppasuo	Ii	EO-tu.18	91
Komppasuo	Ii	EO-tu.18	49
Kompsasuo	Ii	EO-tu.19	152
Kompsasuo	Ii	EO-tu.19	51
Kontio-Klaavunsuo	Ii	EO-tu.20	312
Kuurtosuo	Ii	EO-tu.21	99
Kuurtosuo	Ii	EO-tu.21	18
~~Mätäslamminneva~~	~~Ii~~	~~EO-tu.22~~	~~30~~
Pohjoinen Latvasuo	Ii	EO-tu.23	45
Pohjoinen Latvasuo	Ii	EO-tu.23	44
Pohjoinen Latvasuo	Ii	EO-tu.23	15
Pohjoinen Latvasuo	Ii	EO-tu.23	20
Polvisuo	Ii	EO-tu.24	140
Puutiosuo	Ii	EO-tu.25	180
Susiojanlatvasuo	Ii	EO-tu.26	72
Turkkisuo	Ii	EO-tu.27	111
Turkkisuo	Ii	EO-tu.27	183
Turkkisuo	Ii	EO-tu.27	34
Vasikkasuo	Ii	EO-tu.28	55
Vasikkasuo	Ii	EO-tu.28	98
Vasikkasuo	Ii	EO-tu.28	49
Saarisuo	Ii, Oulu	EO-tu.29	224
Puutiosuo E	Ii	EO-tu.III.3	40
Marjaneva	Kalajoki, Alavieska	EO-tu.30	100
Hulikkasuo	Kuusamo	EO-tu.31	45
Kapustasuo	Kuusamo	EO-tu.32	104
Lehdonsuo	Kuusamo	EO-tu.33	119
Kontiosuo	Kuusamo	EO-tu.III.4	16
Iso-Lamminneva	Kärsämäki	EO-tu.34	40
Kivineva	Kärsämäki	EO-tu.35	113
Kärsämäenneva	Kärsämäki	EO-tu.36	150
Lehtoneva	Kärsämäki	EO-tu.37	135
~~Lehtoneva~~	~~Kärsämäki~~	~~EO-tu.37~~	~~12~~
~~Luomaneva~~	~~Kärsämäki~~	~~EO-tu.38~~	~~108~~
~~Onkineva~~	~~Kärsämäki~~	~~EO-tu.39~~	~~103~~
Onkineva	Kärsämäki	EO-tu.39	207
~~Pihlajaneva~~	~~Kärsämäki~~	~~EO-tu.40~~	~~231~~
Porkanneva	Kärsämäki	EO-tu.41	45
Siloneva	Kärsämäki	EO-tu.42	180
Ilkanneva	Kärsämäki, Haapavesi	EO-tu.43	112
Kaatiaisneva	Kärsämäki	EO-tu.III.5	186
Paalinneva	Kärsämäki	EO-tu.III.6	70
Jouttenoinen	Liminka	EO-tu.44	147
Aittoneva	Merijärvi	EO-tu.45	13
~~Aittoneva~~	~~Merijärvi~~	~~EO-tu.45~~	~~45~~
Jahtavisneva	Merijärvi	EO-tu.46	120
Kanasuo	Muhos	EO-tu.47	107
Kanasuo	Muhos	EO-tu.47	39
~~Pelsonsuo~~	~~Muhos~~	~~EO-tu.48~~	~~339~~
~~Petäikönsuo~~	~~Muhos~~	~~EO-tu.49~~	~~118~~
Ahvensuo	Oulu	EO-tu.50	33
Ahvensuo	Oulu	EO-tu.50	31
Haara-Torvisuo	Oulu	EO-tu.51	149
Haara-Torvisuo	Oulu	EO-tu.51	35
Hakasuo	Oulu	EO-tu.52	217
Hakasuo	Oulu	EO-tu.52	12
~~Hangassuo~~	~~Oulu~~	~~EO-tu.53~~	~~91~~
Hautasuo	Oulu	EO-tu.54	109
Hautasuo	Oulu	EO-tu.54	11
Hautasuo	Oulu	EO-tu.54	20
Hautasuo	Oulu	EO-tu.54	63
Hautasuo	Oulu	EO-tu.54	44
Iso Jännesuo	Oulu	EO-tu.55	37
Iso Jännesuo	Oulu	EO-tu.55	57
~~Iso Pihlajasuo~~	~~Oulu~~	~~EO-tu.56~~	~~121~~
Iso Rytisuo	Oulu	EO-tu.57	88
Isosuo	Oulu	EO-tu.58	103
Joutsensuo	Oulu	EO-tu.59	153
Joutsensuo	Oulu	EO-tu.59	10
Koivu-Loukassuo	Oulu	EO-tu.60	80
~~Konnansuo~~	~~Oulu~~	~~EO-tu.61~~	~~37~~
Koutuansuo	Oulu	EO-tu.62	87
Kuikkasuo	Oulu	EO-tu.63	54
Kupsussuo	Oulu	EO-tu.64	175
~~Kuusisuo~~	~~Oulu~~	~~EO-tu.65~~	~~15~~
Kuusisuo	Oulu	EO-tu.65	32
Kynkäänsuo	Oulu	EO-tu.66	101
Kynkäänsuo	Oulu	EO-tu.66	249
Kynkäänsuo	Oulu, Ii	EO-tu.66	166
~~Latvasuo II~~	~~Oulu~~	~~EO-tu.67~~	~~79~~
~~Latvasuo II~~	~~Oulu~~	~~EO-tu.67~~	~~24~~
Lavasuo	Oulu	EO-tu.68	66
Leuanojan latvasuo	Oulu	EO-tu.69	115
Luisansuo	Oulu	EO-tu.70	59
Matkasuo	Oulu	EO-tu.71	87
Miehonsuo	Oulu	EO-tu.72	113
Miehonsuo II	Oulu	EO-tu.73	26
Olki-Peurasuo	Oulu	EO-tu.74	101
Palosuo	Oulu	EO-tu.75	94
Ruonasuo	Oulu	EO-tu.76	122
Turvesuo	Oulu	EO-tu.77	102
Vaaraojanlatvasuo	Oulu	EO-tu.78	123
Varpasuo	Oulu	EO-tu.79	20
Varpasuo	Oulu	EO-tu.79	156
~~Viitasuo~~	~~Oulu~~	~~EO-tu.80~~	~~260~~
Alalamminsuo	Pudasjärvi	EO-tu.81	114
Iso Ahmasuo	Pudasjärvi	EO-tu.82	103
Iso Ahmasuo	Pudasjärvi	EO-tu.82	59
Iso Pukasuo	Pudasjärvi	EO-tu.83	48
Isoahontaussuo	Pudasjärvi	EO-tu.84	51
~~Isonivansuo~~	~~Pudasjärvi~~	~~EO-tu.85~~	~~77~~
~~Isonivansuo~~	~~Pudasjärvi~~	~~EO-tu.85~~	~~24~~
Isosuo (Isokollaja, Pudasj)	Pudasjärvi	EO-tu.86	9
Isosuo (Isokollaja, Pudasj)	Pudasjärvi	EO-tu.86	37
Kaartosuo	Pudasjärvi	EO-tu.87	34
~~Kalliosuo/Peltosuo 1~~	~~Pudasjärvi~~	~~EO-tu.88~~	~~24~~
~~Kalliosuo/Peltosuo 2~~	~~Pudasjärvi~~	~~EO-tu.88~~	~~23~~
Kapeimmansuo	Pudasjärvi	EO-tu.89	33
~~Kapulasuo~~	~~Pudasjärvi~~	~~EO-tu.90~~	~~60~~
~~Kapulasuo~~	~~Pudasjärvi~~	~~EO-tu.90~~	~~8~~
~~Kapulasuo~~	~~Pudasjärvi~~	~~EO-tu.90~~	~~17~~
~~Kapulasuo~~	~~Pudasjärvi~~	~~EO-tu.90~~	~~15~~
Koivuojanlatvasuo	Pudasjärvi	EO-tu.91	141
Koivuojanlatvasuo	Pudasjärvi	EO-tu.91	44
~~Koppelosaarensuo~~	~~Pudasjärvi~~	~~EO-tu.92~~	~~40~~
~~Koppelosaarensuo~~	~~Pudasjärvi~~	~~EO-tu.92~~	~~49~~
~~Koppelosaarensuo~~	~~Pudasjärvi~~	~~EO-tu.92~~	~~19~~
Kortesuo	Pudasjärvi	EO-tu.93	144
Kotisuo	Pudasjärvi	EO-tu.94	42
Kärppäsuo	Pudasjärvi	EO-tu.95	57
Kääpäsuo	Pudasjärvi	EO-tu.96	50
Kääpäsuo	Pudasjärvi	EO-tu.96	134
Lamminsuo	Pudasjärvi	EO-tu.97	52
Lampisuo	Pudasjärvi	EO-tu.98	220
Leväsuo	Pudasjärvi	EO-tu.99	113
Leväsuo	Pudasjärvi	EO-tu.99	60
Leväsuo	Pudasjärvi	EO-tu.99	29
Matkasuo	Pudasjärvi	EO-tu.100	75
Murtosuo	Pudasjärvi	EO-tu.101	26
Murtosuo	Pudasjärvi	EO-tu.101	63
Murtosuo	Pudasjärvi	EO-tu.101	42
~~Pikku Saarisuo~~	~~Pudasjärvi~~	~~EO-tu.102~~	~~189~~
~~Pikku Saarisuo~~	~~Pudasjärvi~~	~~EO-tu.102~~	~~15~~
Pukasuo	Pudasjärvi	EO-tu.103	97
Pukasuo	Pudasjärvi	EO-tu.103	22
Pukasuo	Pudasjärvi	EO-tu.103	19
Riepu-Mäntyharjunsuo	Pudasjärvi	EO-tu.104	46
Riepu-Mäntyharjunsuo	Pudasjärvi	EO-tu.104	28
Ronisuo	Pudasjärvi	EO-tu.105	30
Ronisuo	Pudasjärvi	EO-tu.105	56
Sivakkasuo	Pudasjärvi	EO-tu.106	83
Sivakkasuo	Pudasjärvi	EO-tu.106	84
Syrjäsuo	Pudasjärvi	EO-tu.107	42
Takasuo	Pudasjärvi	EO-tu.108	92
Takasuo	Pudasjärvi	EO-tu.108	87
Teerilammensuo	Pudasjärvi	EO-tu.109	169
Viidansuo	Pudasjärvi	EO-tu.110	89
Viidansuo	Pudasjärvi	EO-tu.110	56
Viidansuo	Pudasjärvi	EO-tu.110	13
Vittasuo	Pudasjärvi	EO-tu.111	35
Vittasuo	Pudasjärvi	EO-tu.111	170
Ällinsuo	Pudasjärvi	EO-tu.112	172
Ämmänsuo	Pudasjärvi	EO-tu.113	68
Haukkasuo	Pudasjärvi, Oulu	EO-tu.114	169
Iso-Kinttaissuo	Pudasjärvi, Oulu	EO-tu.115	344
Jousisuo	Pudasjärvi	EO-tu.III.7	51
Jousisuo II N, Jousisuo II S	Pudasjärvi	EO-tu.III.8	86
Karhusuo Livo NW	Pudasjärvi	EO-tu.III.9	43
Kuokkasuo	Pudasjärvi	EO-tu.III.10	243
Leivinneva	Pyhäjoki	EO-tu.116	151
Liittosuo	Pyhäjoki	EO-tu.117	89
Puntarisuo	Pyhäjoki	EO-tu.118	89
Vittouvenneva	Pyhäjoki	EO-tu.119	235
~~Nurmesneva~~	~~Pyhäjärvi, Kärsämäki~~	~~EO-tu.120~~	~~584~~
Ahmonsuo	Pyhäntä	EO-tu.121	92
Konnunsuo	Pyhäntä	EO-tu.122	333
Konnunsuo	Pyhäntä	EO-tu.122	53
Lamminneva	Pyhäntä	EO-tu.123	126
Saarineva	Pyhäntä	EO-tu.124	139
Sauvasuo	Pyhäntä	EO-tu.125	37
Hangasneva Ahokylä	Pyhäntä	EO-tu.III.11	114
Iso Pajusuo	Pyhäntä	EO-tu.III.12	79
Patasuo	Pyhäntä	EO-tu.III.13	314
~~Ahmaneva~~	~~Raahe~~	~~EO-tu.126~~	~~40~~
Kuuhkamonneva	Raahe	EO-tu.127	399
Märsynneva	Raahe	EO-tu.128	164
~~Ojaneva~~	~~Raahe~~	~~EO-tu.129~~	~~127~~
Ojaneva	Raahe	EO-tu.129	54
Palaneva	Raahe	EO-tu.130	30
~~Puuroneva~~	~~Raahe~~	~~EO-tu.131~~	~~116~~
Verkaneva	Raahe	EO-tu.132	87
~~Isoneva~~	~~Reisjärvi~~	~~EO-tu.133~~	~~44~~
Onkilammenneva	Reisjärvi	EO-tu.134	62
Rautamullansuo	Reisjärvi	EO-tu.135	82
Lonkerinneva	Reisjärvi, Haapajärvi	EO-tu.136	136
Niittylammenneva	Sievi	EO-tu.137	43
Osmalamminneva	Sievi	EO-tu.138	119
Puronneva	Sievi	EO-tu.139	91
Päällysneva	Sievi	EO-tu.140	77
Tuppuraneva	Sievi	EO-tu.141	88
~~Tuppuraneva~~	~~Sievi~~	~~EO-tu.141~~	~~21~~
~~Valkianeva~~	~~Sievi~~	~~EO-tu.142~~	~~15~~
~~Hangasneva~~	~~Siikajoki~~	~~EO-tu.143~~	~~185~~
~~Honkaneva~~	~~Siikajoki~~	~~EO-tu.144~~	~~49~~
Huhtineva	Siikajoki	EO-tu.145	136
~~Hukanneva~~	~~Siikajoki~~	~~EO-tu.146~~	~~214~~
~~Isoneva~~	~~Siikajoki~~	~~EO-tu.147~~	~~140~~
Järvineva	Siikajoki	EO-tu.148	60
Tervasneva	Siikajoki	EO-tu.149	95
Paloneva	Siikajoki, Siikalatva	EO-tu.150	402
Hevoskorpi	Siikalatva	EO-tu.151	115
Hourunneva	Siikalatva	EO-tu.152	181
Iso-Manninen	Siikalatva	EO-tu.153	55
Iso-Manninen	Siikalatva	EO-tu.153	38
Iso-Manninen	Siikalatva	EO-tu.153	18
Iso-Manninen	Siikalatva	EO-tu.153	7
Iso-Manninen	Siikalatva	EO-tu.153	29
Iso-Manninen	Siikalatva	EO-tu.153	13
Jousineva	Siikalatva	EO-tu.154	304
~~Joutenneva~~	~~Siikalatva~~	~~EO-tu.155~~	~~164~~
Jylenneva	Siikalatva	EO-tu.156	75
Jyletneva	Siikalatva	EO-tu.157	120
Kivineva	Siikalatva	EO-tu.158	83
Kivineva	Siikalatva	EO-tu.158	66
Kivineva	Siikalatva	EO-tu.158	104
Korteneva	Siikalatva	EO-tu.159	153
Kupukkaneva	Siikalatva	EO-tu.160	76
~~Kurenluijanneva~~	~~Siikalatva~~	~~EO-tu.161~~	~~38~~
~~Kurenluijanneva~~	~~Siikalatva~~	~~EO-tu.161~~	~~158~~
Lahnasneva	Siikalatva	EO-tu.162	148
Mankisenneva	Siikalatva	EO-tu.163	330
Parkkisenrimpi	Siikalatva	EO-tu.164	93
Parkkisenrimpi	Siikalatva	EO-tu.164	39
Peuraneva	Siikalatva	EO-tu.165	148
Pikarineva	Siikalatva	EO-tu.166	103
Savaloneva	Siikalatva	EO-tu.167	129
Savaloneva	Siikalatva	EO-tu.167	174
Savaloneva	Siikalatva	EO-tu.167	173
Savaloneva	Siikalatva	EO-tu.167	54
Savaloneva	Siikalatva	EO-tu.167	16
Savaloneva	Siikalatva, Siikajoki	EO-tu.167	156
Tahkoneva	Siikalatva	EO-tu.168	130
Vesiläisenneva	Siikalatva	EO-tu.169	51
Huhanneva	Siikalatva, Siikajoki	EO-tu.170	121
Pullinneva	Siikalatva, Siikajoki	EO-tu.171	60
Navettarimpi	Siikalatva	EO-tu.III.14	84
Remes-Akkoneva	Tyrnävä	EO-tu.III.15	111
Erkansuo	Utajärvi	EO-tu.172	208
Isosuo	Utajärvi	EO-tu.173	142
Itäsuo	Utajärvi	EO-tu.174	185
Kapustasuo	Utajärvi	EO-tu.175	95
Korentosuo (Kortesuo)	Utajärvi	EO-tu.176	200
Latvasuo	Utajärvi	EO-tu.177	57
Latvasuo	Utajärvi	EO-tu.177	87
Pehkeensuo	Utajärvi	EO-tu.178	189
Pehkeensuo	Utajärvi	EO-tu.178	50
Ruostesuo	Utajärvi	EO-tu.179	49
Sapilassuo	Utajärvi	EO-tu.180	65
Timonsuo	Utajärvi	EO-tu.181	13
Tunturisuo	Utajärvi	EO-tu.182	84
Vainionsuo	Utajärvi, Oulu	EO-tu.183	290
Vainionsuo	Utajärvi, Oulu	EO-tu.183	62
Syrjäsuo	Utajärvi	EO-tu.III.16	35
Löytynneva	Ylivieska	EO-tu.184	192
Vasamanneva	Ylivieska	EO-tu.185	60
Paskalanneva	Ylivieska, Alavieska	EO-tu.186	144
Isosuo	Vaala	EO-tu.III.17	64
Kivineva	Vaala	EO-tu.III.18	97
Kärjenrimpi-Puronräme	Vaala	EO-tu.III.19	650
Latvasuo	Vaala	EO-tu.III.20	31
Navettarimpi	Vaala	EO-tu.III.21	213
Niskansuo	Vaala	EO-tu.III.22	243
Niskansuo	Vaala	EO-tu.III.22	44
~~Pelsonrimpi~~	~~Vaala~~	~~EO-tu.III.23~~	~~213~~
Pelsonsuo	Vaala	EO-tu.III.24	83
~~Raja-aava~~	~~Vaala~~	~~EO-tu.III.25~~	~~124~~
~~Tuulisuo~~	~~Vaala~~	~~EO-tu.III.26~~	~~195~~

TAULUKON POHJAVÄRILLÄ ESITETÄÄN KOHTEET, JOILLA ON TAPAHTUNUT MUUTOS 1. VMKK:STA 3. VMKK:AAN.
TEEMAKARTALLA (MYÖS KAAVAKARTALLA) NÄKYVÄT MERKITTÄVÄT MUUTOKSET ON OSOITETTU LIHAVOINNILLA TAI YLIVIIVAUKSELLA.

Turvetuotantoon soveltuvat alueet tu-1					
Suon nimi	Kunta	Numerointi	Valuma-alue	Kokonais-ala, ha	Tuotanto-ala, ha
Pennastenräme	Haapajärvi	tu-1.1	53.08-103	166	76
Savineva Haapajärvi	Haapajärvi	tu-1.2	53.07-102	259	79
Isoneva - Takkunen	Haapavesi	tu-1.3	54.02-104	308	182
~~Katajaneva~~	~~Haapavesi~~	~~tu-1.4~~	~~54.03-104~~	~~231~~	~~84~~
Kesonneva	Haapavesi	tu-1.5	53.06-101	132	50
Kuljunneva, Haapavesi	Haapavesi	tu-1.6	54.03-101	147	48
Nikkarinneva	Haapavesi	tu-1.7	54.02-103	156	65
Teerineva Haapavesi	Haapavesi	tu-1.8	54.02-102	148	80
Ängesneva	Haapavesi	tu-1.9	54.09-101	183	81
Hervanlatvasuo	Ii	tu-1.10	62.00-102	261	102
~~Jäärisuo N~~	~~Ii~~	~~tu-1.11~~	~~63.01-102~~	~~35~~	~~35~~
Kastellinaapa	Ii	tu-1.12	63.01-103	155	82
Konttisuo	Ii	tu-1.13	62.00-105	139	51
Latvasuo N	Ii	tu-1.14	63.02-101	52	52
Leväsuo 1 (länsi)	Ii	tu-1.15	63.03-102	230	51
Luola-aapa	Ii	tu-1.16	63.01-101	664	442
Pieni Hirvisuo	Ii	tu-1.17	62.00-101	326	57
Puutiosuo	Ii	tu-1.18	63.03-101	118	47
Rytisuo	Ii	tu-1.19	63.07-101	261	61
Mustaneva	Kalajoki	tu-1.20	53.09-106	279	166
Koppelosuo (Kemilän turvepellot)	Kuusamo	tu-1.21	61.34-104	13	13
Kortesuo (Kemilän turvepellot)	Kuusamo	tu-1.22	61.34-102	22	22
Rasvasuo (Kemilän turvepellot)	Kuusamo	tu-1.23	61.34-101	16	16
Takasuo (Kemilän turvepellot)	Kuusamo	tu-1.24	61.34-103	38	38
Vaajasuo (Kemilän turvepellot)	Kuusamo	tu-1.25	74.01-101	30	30
Hoikkaneva (Onkineva E)	Kärsämäki	tu-1.26	54.08-103	103	66
Iso Lamminneva	Kärsämäki	tu-1.27	54.04-101	106	35
~~Kaatiaisneva~~	~~Kärsämäki~~	~~tu-1.28~~	~~54.04-102~~	~~438~~	~~174~~
Kärsämäenneva-Ahmaneva	Kärsämäki	tu-1.29	54.08-108	880	253
Lehtoneva	Kärsämäki	tu-1.30	54.08-105	91	37
~~Paalinneva~~	~~Kärsämäki~~	~~tu-1.31~~	~~54.08-109~~	~~260~~	~~78~~
Pyöriäsaarenneva	Kärsämäki	tu-1.32	54.03-105	209	62
Siloneva	Kärsämäki	tu-1.33	54.08-106	354	201
Tähysneva	Kärsämäki	tu-1.34	57.06-111	69	40
Vasikkasaarenneva	Kärsämäki, Haapavesi	tu-1.35	54.03-103	97	23
Vuohtosuo	Kärsämäki, Siikalatva	tu-1.36	54.08-104	362	153
Nuoluanneva	Liminka	tu-1.37	58.02-101	690	144
Maljaneva	Merijärvi	tu-1.38	53.02-101	97	50
Savaneva	Merijärvi	tu-1.39	54.06-101	119	69
Sillanpää	Merijärvi	tu-1.40	54.06-102	149	61
Kopakkaneva	Merijärvi, Alavieska, Oulainen	tu-1.41	53.02-102	200	114
Pelsonsuon lisäalue	Muhos	tu-1.42	59.17-101	141	143
Rahkasuo	Muhos	tu-1.43	59.16-101	132	60
Mutaneva	Nivala	tu-1.44	53.06-103	79	47
Pohjanneva	Nivala, Ylivieska	tu-1.45	53.03-102	323	89
Eteläselänneva-Porrasneva	Oulainen	tu-1.46	54.07-103	279	60
Uppineva-Laitaneva-Heikinlahja	Oulainen	tu-1.47	54.01-101	284	69
Jääskenneva	Oulainen, Haapavesi	tu-1.48	54.02-101	130	57
Harjusuo	Oulu	tu-1.49	61.17-101	101	33
Hongikonsuo	Oulu	tu-1.50	61.12-105	12	10
Iso Murhisuo	Oulu	tu-1.51	59.14-101	197	100
Jäkäläahonsuo	Oulu	tu-1.52	59.14-110	127	29
Kalliosuo, Oulu	Oulu	tu-1.53	59.15-101	169	68
Kortesuo	Oulu	tu-1.54	60.01-101	167	75
Kömmäsuo	Oulu	tu-1.55	61.41-104	101	101
Lavasuo Ala-Vuotto	Oulu	tu-1.56	60.03-101	266	61
Löytösuo	Oulu	tu-1.57	59.14-103	40	33
Maijansuo	Oulu	tu-1.58	60.01-103	24	24
Marttilansuo	Oulu	tu-1.59	60.02-106	171	94
Matinsuo	Oulu	tu-1.60	59.14-107	111	59
Mämmisuo W	Oulu	tu-1.61	59.11-102	130	69
Paikkasuo	Oulu	tu-1.62	59.14-104	248	82
Palosuo	Oulu	tu-1.63	61.49-104	131	55
Palosuo	Oulu	tu-1.64	61.41-110	129	60
Peurasuo Yli-Ii	Oulu	tu-1.65	61.12-104	158	42
Pyörösuo	Oulu	tu-1.66	60.02-101	68	42
Raasakkasuo	Oulu	tu-1.67	61.12-101	204	82
Ruonasuo	Oulu	tu-1.68	61.12-102	393	60
Ruostesuo	Oulu	tu-1.69	60.01-104	83	52
Saukkosuo	Oulu	tu-1.70	61.41-111	457	130
Tuppisuo	Oulu	tu-1.71	59.14-102	64	32
Iso Savisuo	Oulu, Ii	tu-1.72	61.41-103	263	138
Muhosuo E	Oulu, Ii	tu-1.73	84.12-101	172	59
Haaposuo	Oulu, Muhos	tu-1.74	59.14-109	177	79
Kylmäsuo	Oulu, Muhos	tu-1.75	59.14-108	134	72
Uusisuo	Oulu, Utajärvi	tu-1.76	59.15-103	295	135
Aittosuo	Pudasjärvi	tu-1.77	60.06-101	131	42
Alimmainen Räinänsuo	Pudasjärvi	tu-1.78	61.49-102	142	32
Aulakesuo-Karkusuo	Pudasjärvi	tu-1.79	61.74-101	28	28
Honkisuo	Pudasjärvi	tu-1.80	61.25-101	163	100
Jaalanganssuo	Pudasjärvi	tu-1.81	60.07-101	561	351
~~Jousisuo~~	~~Pudasjärvi~~	~~tu-1.82~~	~~61.42-103~~	~~239~~	~~105~~
~~Jousisuo II N, Jousisuo II S~~	~~Pudasjärvi~~	~~tu-1.83~~	~~61.14-104~~	~~279~~	~~158~~
Juusonsuo - Pauvansuo	Pudasjärvi	tu-1.84	61.42-106	253	138
Kalliosuo, Pudasjärvi	Pudasjärvi	tu-1.85	61.41-106	75	33
Karhusuo, Kokkokylä (GTK)	Pudasjärvi	tu-1.86	61.45-101	385	318
Karjosuo	Pudasjärvi	tu-1.87	60.06-107	138	85
Keskijärvensuo B	Pudasjärvi	tu-1.88	61.14-106	182	68
Konnunsuo	Pudasjärvi	tu-1.89	61.24-102	270	98
Kynkäänsuo	Pudasjärvi	tu-1.90	61.42-108	257	124
Lomansuo	Pudasjärvi	tu-1.91	61.62-104	97	70
Lylysuosuo	Pudasjärvi	tu-1.92	61.52-103	82	33
Malisensuo	Pudasjärvi	tu-1.93	61.74-102	72	72
Marjasuo	Pudasjärvi	tu-1.94	61.44-101	75	32
Murtosuo	Pudasjärvi	tu-1.95	60.06-103	143	93
Nahkiaissuo	Pudasjärvi	tu-1.96	61.13-101	92	32
Pahasuo	Pudasjärvi	tu-1.97	60.07-102	363	132
Peltosuon lisät	Pudasjärvi	tu-1.98	61.41-107	70	70
Piikkisuo	Pudasjärvi	tu-1.99	61.45-102	315	137
Pärjänsuon yhteensä	Pudasjärvi	tu-1.100	61.14-101	1738	1112
Ruuhensuo	Pudasjärvi	tu-1.101	61.52-101	55	55
Rytilammensuo	Pudasjärvi	tu-1.102	61.14-108	137	59
Sarvisuo	Pudasjärvi	tu-1.103	61.42-101	68	58
Takasuo II	Pudasjärvi	tu-1.104	61.15-101	199	128
Tolpansuo	Pudasjärvi	tu-1.105	61.71-101	364	142
Tuhansuo	Pudasjärvi	tu-1.106	61.52-102	170	27
Ylä-Koirasuo	Pudasjärvi	tu-1.107	61.14-110	213	87
Ylä-Koirasuo E ja W	Pudasjärvi	tu-1.108	61.14-102	469	204
Sammakkosuo Pudasjärvi	Pudasjärvi, Oulu	tu-1.109	61.49-103	243	75
Yppärinneva	Pyhäjoki	tu-1.110	84.07-101	108	72
Hoikanneva	Pyhäjärvi	tu-1.111	14.49-103	45	45
Iso-Jylkky	Pyhäjärvi	tu-1.112	14.49-102	139	66
Jokineva	Pyhäjärvi	tu-1.113	54.05-102	80	40
Kokkoneva	Pyhäjärvi	tu-1.114	54.05-104	250	73
Kuohuneva	Pyhäjärvi	tu-1.115	53.08-104	425	195
Lampisuo	Pyhäjärvi	tu-1.116	54.05-103	253	92
Leväneva	Pyhäjärvi	tu-1.117	54.04-103	170	53
Liittosuo	Pyhäjärvi	tu-1.118	04.56-103	93	50
Paskoneva-Mullikonneva S	Pyhäjärvi	tu-1.119	53.08-102	39	17
Rataneva Heinineva	Pyhäjärvi	tu-1.120	54.05-105	442	63
Tervaneva Lammasmäki	Pyhäjärvi	tu-1.121	54.05-101	214	129
Teerisuot	Pyhäjärvi, Pihtipudas	tu-1.122	14.73-101	121	51
~~Hangasneva Ahokylä~~	~~Pyhäntä~~	~~tu-1.123~~	~~57.06-110~~	~~1156~~	~~105~~
Heinäneva	Pyhäntä	tu-1.124	57.03-105	105	41
Kivineva Tavastkenkä	Pyhäntä	tu-1.125	57.03-106	179	69
Pahanpuronräme	Pyhäntä	tu-1.126	04.56-102	230	55
Ranisuo	Pyhäntä	tu-1.127	04.56-101	180	22
Ruosteneva	Pyhäntä	tu-1.128	57.03-107	252	75
Jokineva	Pyhäntä, Siikalatva	tu-1.129	57.06-115	161	109
Lampinräme-Kattilaneva W	Raahe	tu-1.130	57.08-104	159	68
Märsynneva	Raahe	tu-1.131	54.07-102	110	37
Isoneva N	Reisjärvi	tu-1.132	53.09-110	219	100
Juurikkaneva-Lonkerinneva	Reisjärvi, Haapajärvi	tu-1.133	53.05-101	93	47
Kontioneva	Sievi	tu-1.134	51.07-101	97	97
Kortoneva-Eteläneva	Sievi	tu-1.135	53.09-108	212	151
Kotaneva	Sievi	tu-1.136	53.09-101	106	58
Tuohineva	Sievi	tu-1.137	53.09-102	124	52
Tuohineva N Tuohineva S	Sievi	tu-1.138	53.09-105	137	92
Voineva	Sievi	tu-1.139	53.09-107	183	101
Saarineva	Sievi, Reisjärvi	tu-1.140	53.05-102	166	126
Huhtineva-Tapaninneva	Siikajoki	tu-1.141	57.08-101	69	44
Mantilanmaa-Kaitaankangas	Siikajoki	tu-1.142	57.01-103	147	50
Pullinneva	Siikajoki	tu-1.143	57.01-102	173	74
Vesineva	Siikajoki	tu-1.144	57.01-105	89	58
Siltaneva	Siikajoki, Siikalatva	tu-1.145	57.08-102	270	111
Aliahonneva	Siikalatva	tu-1.146	57.02-111	242	74
Haapa-ahonräme	Siikalatva	tu-1.147	57.06-101	262	129
Heinineva	Siikalatva	tu-1.148	57.03-108	210	74
Isoneva Ylipää	Siikalatva	tu-1.149	57.03-102	92	44
Kaivosneva	Siikalatva	tu-1.150	57.06-102	194	113
Karhineva	Siikalatva	tu-1.151	57.02-106	147	50
Kiimaneva	Siikalatva	tu-1.152	57.02-110	158	45
Kivineva	Siikalatva	tu-1.153	57.02-107	253	50
Koivuneva	Siikalatva	tu-1.154	57.02-108	119	35
Kokkoneva Siikalatva	Siikalatva	tu-1.155	57.07-104	54	54
Kuohu	Siikalatva	tu-1.156	57.06-104	210	101
Kuoppaneva	Siikalatva	tu-1.157	57.06-107	167	98
Lahnasneva	Siikalatva	tu-1.158	57.06-112	105	70
Majaneva W ja E	Siikalatva	tu-1.159	57.06-114	203	92
Mankisenneva lisät	Siikalatva	tu-1.160	57.02-104	598	175
Niskansuo	Siikalatva	tu-1.161	57.03-101	175	67
Pajusuo	Siikalatva	tu-1.162	57.06-105	236	82
Pikarineva	Siikalatva	tu-1.163	57.07-101	36	29
Porrassaarensuo E	Siikalatva	tu-1.164	57.07-106	106	27
Porrassaarensuo W	Siikalatva	tu-1.165	57.07-105	252	152
Rinteeneva	Siikalatva	tu-1.166	57.03-109	71	43
Ritikansuo	Siikalatva	tu-1.167	57.03-111	207	207
Ritoneva	Siikalatva	tu-1.168	57.02-101	212	87
Saarineva	Siikalatva	tu-1.169	57.06-116	270	97
Savonneva	Siikalatva	tu-1.170	57.06-103	97	64
Sopenneva	Siikalatva	tu-1.171	57.03-110	83	48
Tahkoneva	Siikalatva	tu-1.172	57.02-102	87	80
Tahkoneva-Koivuneva	Siikalatva	tu-1.173	57.02-109	225	90
Taikkoneva	Siikalatva	tu-1.174	57.02-105	73	73
Savalonneva (Savanneva, lisäalue)	Siikalatva, Haapavesi	tu-1.175	57.07-103	263	80
Kiikkuneva	Siikalatva, Kärsämäki	tu-1.176	54.08-102	583	263
Peuraneva	Siikalatva, Raahe, Siikajoki	tu-1.177	57.07-102	1054	262
Petäjäsaarensuo	Taivalkoski	tu-1.178	61.28-101	42	12
Raappanansuo	Taivalkoski	tu-1.179	61.28-102	92	54
~~Remesneva-Akkoneva~~	~~Tyrnävä~~	~~tu-1.180~~	~~58.02-102~~	~~244~~	~~88~~
Pyöriäsuo	Tyrnävä, Muhos	tu-1.181	58.04-101	182	45
Erkansuo	Utajärvi	tu-1.182	60.03-105	39	39
Kivisuo E Utajärvi	Utajärvi	tu-1.183	59.22-104	380	52
Mantilansuo W	Utajärvi	tu-1.184	60.03-104	183	121
Pehkeensuon lisät	Utajärvi	tu-1.185	59.22-102	351	184
Peurasuo	Utajärvi	tu-1.186	59.22-107	235	114
Peurasuo Utajärvi	Utajärvi	tu-1.187	60.03-103	355	144
Pörskiönsuo	Utajärvi	tu-1.188	59.22-101	244	68
Ylisuo	Utajärvi	tu-1.189	59.22-106	116	50
Salonneva	Ylivieska	tu-1.190	53.02-106	113	62
Vasamanneva	Ylivieska, Nivala	tu-1.191	53.03-101	252	84
Mertoneva, Mäyränneva	Ylivieska, Oulainen	tu-1.192	53.02-105	266	146
Kallioneva	Vaala	tu-1.III.1	57.04-101	123	45
Kotisuo	Vaala	tu-1.III.2	58.05-101	267	121
Matkalamminkuru	Vaala	tu-1.III.3	59.34-103	119	107
Peipporäme	Vaala	tu-1.III.4	57.04-107	249	90
Pelsonrimpi L	Vaala	tu-1.III.5	58.05-102	97	56
Rössinkorpi	Vaala	tu-1.III.6	57.04-108	176	84
Siltalansuo	Vaala	tu-1.III.7	58.05-104	75	53
Tervonrimpi	Vaala	tu-1.III.8	57.04-109	460	147

Turvetuotantoon soveltuvat alueet tu-2					
Suon nimi	Kunta	Numerointi	Valuma-alue	Kokonais-ala, ha	Tuotanto-ala, ha
Iso Susineva	Haapavesi	tu-2.1	54.03-102	374	69
~~Rahkaneva-Teerineva~~	~~Haapavesi~~	~~tu-2.2~~	~~53.06-102~~	~~245~~	~~39~~
Hangassuo	Ii	tu-2.3	61.41-102	189	89
Kaupinsuo	Ii	tu-2.4	61.41-108	219	45
Kaupinsuo E	Ii	tu-2.5	61.41-109	160	55
Kivijärvensuo	Ii	tu-2.6	62.00-104	124	54
Pusutussuo	Ii	tu-2.7	62.00-107	212	37
~~Puutiosuo E~~	~~Ii~~	~~tu-2.8~~	~~61.41-101~~	~~75~~	~~36~~
Tora-aapa - Laukkulammit	Ii	tu-2.9	63.01-104	156	57
Ukonpolttamansuo	Ii	tu-2.10	62.00-106	181	66
Vasikkasuo (Karhunpesämaasuo)	Ii	tu-2.11	63.02-102	355	130
Rimpineva	Kärsämäki	tu-2.12	57.06-109	247	118
Vellihonganneva	Kärsämäki	tu-2.13	53.07-101	279	92
Kivisuo E Muhos	Muhos, Utajärvi	tu-2.14	59.22-103	127	49
Isonkorvenneva	Nivala	tu-2.15	53.06-104	293	95
Ahvensuo	Oulu	tu-2.16	59.15-104	361	146
Järvisuo NW	Oulu	tu-2.17	61.41-105	219	111
Kotisuo	Oulu	tu-2.18	59.14-106	114	55
Mämmisuo	Oulu	tu-2.19	59.11-101	259	55
Pieni Jakosuo-Kalliosuo	Oulu	tu-2.20	60.02-103	172	113
Puurosuo	Oulu	tu-2.21	60.01-102	75	34
Tuohisuo	Oulu	tu-2.22	60.03-106	183	52
Vaaraojanlatvasuo(+Koivistonojanlatvasuo)	Oulu, Ii	tu-2.23	62.00-103	294	140
Epäilyksensuo N	Pudasjärvi	tu-2.24	61.41-112	88	64
Hiisisiuo S+Kauhasuo	Pudasjärvi	tu-2.25	61.54-101	141	63
Iso Pasko	Pudasjärvi	tu-2.26	61.15-102	179	50
~~Karhusuo Livo NW~~	~~Pudasjärvi~~	~~tu-2.27~~	~~61.42-104~~	~~165~~	~~79~~
Karhusuo2	Pudasjärvi	tu-2.28	61.42-105	279	147
Katusuo	Pudasjärvi	tu-2.29	61.14-109	100	28
~~Kuokkasuo~~	~~Pudasjärvi~~	~~tu-2.30~~	~~60.06-102~~	~~454~~	~~168~~
Kylmäperänsuo	Pudasjärvi	tu-2.31	60.06-106	318	45
Kylmäperänsuo N	Pudasjärvi	tu-2.32	60.06-105	232	52
Kärppäsuo	Pudasjärvi	tu-2.33	61.12-103	222	125
Murtosuo, Lintuperänsuo GTK	Pudasjärvi	tu-2.34	61.14-103	222	79
Sarvisuo-Kytrönsuo	Pudasjärvi	tu-2.35	61.42-107	40	19
Ukonsuo	Pudasjärvi	tu-2.36	61.14-105	748	340
Hoikkaneva	Pyhäjärvi	tu-2.37	14.49-101	159	49
Varisneva	Pyhäntä	tu-2.38	57.03-104	102	31
~~Patasuo~~	~~Pyhäntä, Kärsämäki, Siikalatva~~	~~tu-2.39~~	~~54.08-107~~	~~1014~~	~~294~~
Salmijärvenneva	Sievi	tu-2.40	53.09-109	233	88
Säilynneva N	Sievi	tu-2.41	53.09-103	75	41
Säilynneva S	Sievi	tu-2.42	53.09-104	35	22
Honkaneva	Siikajoki	tu-2.43	57.08-103	115	67
Kaitaanneva	Siikajoki, Siikalatva	tu-2.44	57.01-106	103	59
Kuljunneva, Siikalatva	Siikalatva	tu-2.45	57.06-108	40	34
Valkiaisneva	Siikalatva	tu-2.46	57.02-103	282	77
Honkasuo	Utajärvi	tu-2.47	59.15-106	210	97
Leipisuo-Kapustansuo	Utajärvi	tu-2.48	60.03-102	259	165
Pilkkasuo N	Utajärvi	tu-2.49	59.23-102	120	72
Pilkkasuo S	Utajärvi	tu-2.50	59.23-103	580	88
Sarvisuo Utajärvi	Utajärvi	tu-2.51	59.22-105	270	150
Varpusuo, Saukkosuo	Utajärvi	tu-2.52	59.24-101	531	228
Kotisuo	Utajärvi, Oulu	tu-2.53	59.12-101	128	103
Taskunsuo	Utajärvi, Oulu	tu-2.54	59.15-105	233	133
Hyrynsuo	Vaala	tu-2.III.1	59.26-101	159	52
Kivisuo	Vaala	tu-2.III.2	59.34-102	146	48
Leppärimpi	Vaala	tu-2.III.3	57.04-104	139	44
Linturimpi	Vaala	tu-2.III.4	57.04-105	291	79
Löytölamminsuo	Vaala	tu-2.III.5	59.26-103	109	54
Matorimpi	Vaala	tu-2.III.6	57.04-106	452	201
Multasuo	Vaala	tu-2.III.7	59.31-101	112	68
Sonniräme	Vaala	tu-2.III.8	59.34-104	144	62
Varpusuo	Vaala	tu-2.III.9	59.26-107	355	121

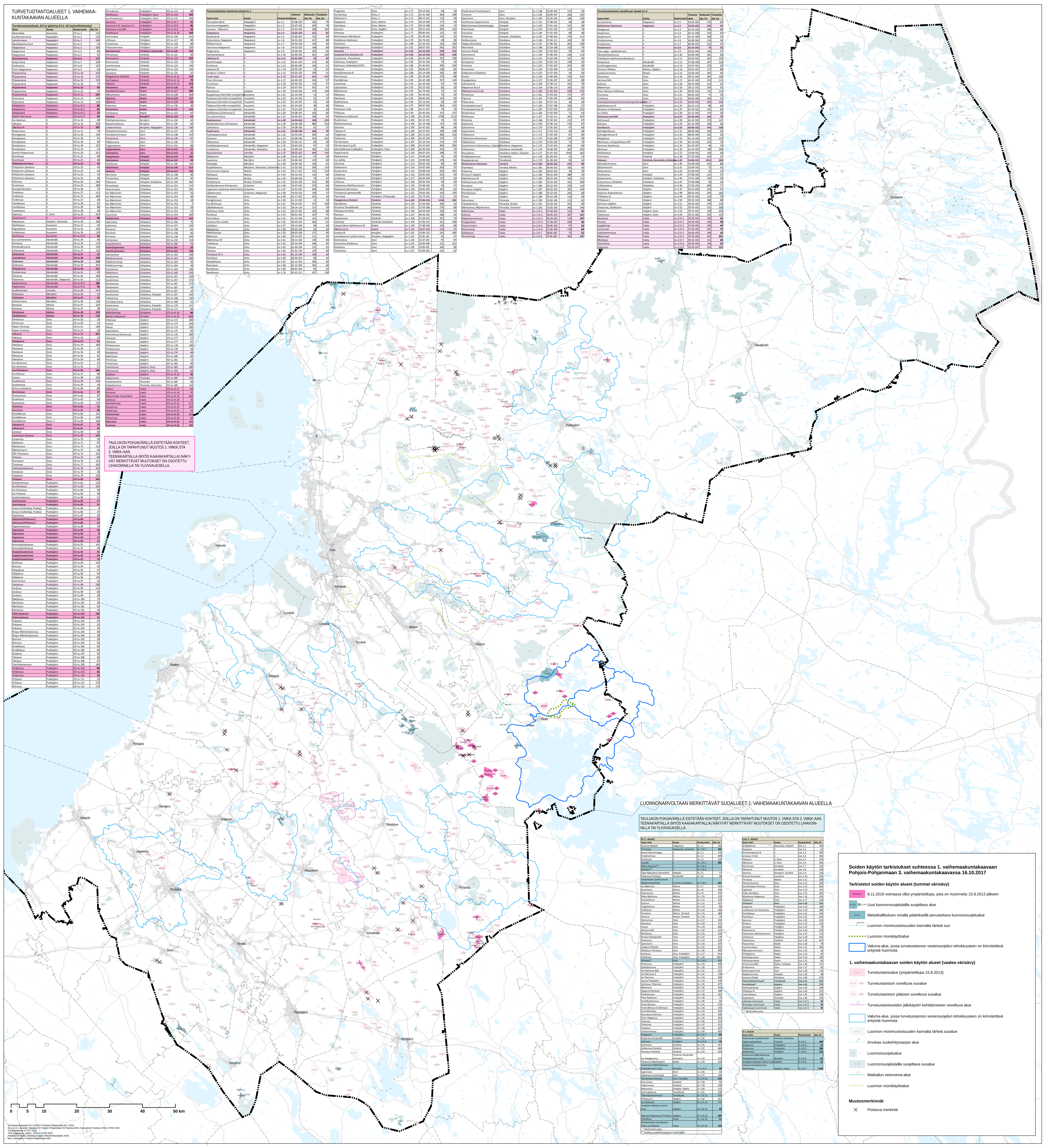

LUONNONARVOLTAAN MERKITTÄVÄT SUOALUEET 1. VAIHEMAAKUNTAKAAVAN ALUEELLA

TAULUKON POHJAVÄRILLÄ ESITETÄÄN KOHTEET, JOILLA ON TAPAHTUNUT MUUTOS 1. VMKK:STA 3. VMKK:AAN. TEEMAKARTALLA (MYÖS KAAVAKARTALLA) NÄKYVÄT MERKITTÄVÄT MUUTOKSET ON OSOITETTU LIHAVOINNILLA TAI YLIVIIVAUKSELLA.

SL-1 -alueet			
Suon nimi	Kunta	Numerointi	Ala, ha
Isoneva Ojakylä	Haapavesi	SL-1.1	244
Pirnesoja	Haapavesi, Oulainen	SL-1.III.1	182
Kauniinlamminaapa	Ii	SL-1.2	276
Kivijärvensuo	Ii	SL-1.3	469
Koiransuo	Ii	SL-1.4	104
Luujoki	Ii	SL-1.III.2	285
Nyby-Heposuo**	Ii	SL-1.III.3	
Ryöskäri**	Ii	SL-1.III.4	
Taka-Hakoräme-Kaivoräme	Kalajoki	SL-1.5	77
Pahaneva Porkkala	Kärsämäki	SL-1.6	68
Venenevan-Loukkunevan täydennyskohteet	Liminka, Siikalatva	SL-1.III.5	561
Iso Matinsuo	Muhos	SL-1.7	531
Joutensuo	Muhos	SL-1.8	326
Oisavansuo	Muhos	SL-1.9	333
Pikku Matinsuo	Muhos	SL-1.10	123
Susiselänsuo	Muhos	SL-1.11	124
Susisuo	Muhos	SL-1.12	167
Tuppelansuo	Muhos	SL-1.13	86
Vehkasuo	Muhos	SL-1.14	160
Peurasuo	Muhos, Tyrnävä	SL-1.15	384
Vesisuo	Muhos, Tyrnävä	SL-1.16	70
Hannunsuo	Oulu	SL-1.17	324
Hautasuo	Oulu	SL-1.18	313
Isosuo	Oulu	SL-1.19	606
Järvisuo NW	Oulu	SL-1.20	221
Keihässuo	Oulu	SL-1.21	216
Kivisuo Haukipudas	Oulu	SL-1.22	179
Kuohusuo	Oulu	SL-1.23	129
Lapiosuo S	Oulu	SL-1.24	337
Leväsuo Pahkala	Oulu	SL-1.25	207
Silkkasuo-Tervasuo	Oulu	SL-1.26	490
Kortesuo	Oulu, Pudasjärvi	SL-1.27	414
Värkkisuo	Oulu, Pudasjärvi	SL-1.28	1907
Vitsasuo*	Oulu	SL-1.III.6	162
Ahvensuo	Pudasjärvi	SL-1.29	500
Epäilyksensuo	Pudasjärvi	SL-1.30	375
Iso Kalliosuo NW	Pudasjärvi	SL-1.31	191
Iso Kalliosuo S	Pudasjärvi	SL-1.32	158
Iso Teerisuo	Pudasjärvi	SL-1.33	369
Isosuo Pudasjärvi	Pudasjärvi	SL-1.34	478
Karhusuo Ylitannila	Pudasjärvi	SL-1.35	477
Metsosuo	Pudasjärvi	SL-1.36	454
Ojapuronlatvasuo	Pudasjärvi	SL-1.37	188
Paratiisinsuo	Pudasjärvi	SL-1.38	241
Pieni Raatesuo	Pudasjärvi	SL-1.39	75
Puolakanalussuo	Pudasjärvi	SL-1.40	94
Puolivälinsuo	Pudasjärvi	SL-1.41	270
Puolivälinsuo S-Kalliosuo	Pudasjärvi	SL-1.42	155
Puronlatvasuo	Pudasjärvi	SL-1.43	342
Ruunasuo-Kolinsuo	Pudasjärvi	SL-1.44	346
Teeri-Nappisuo	Pudasjärvi	SL-1.45	303
Teerisuo	Pudasjärvi	SL-1.46	114
Turkkisuo	Pudasjärvi	SL-1.47	311
Vastasuo	Pudasjärvi	SL-1.48	625
Voilamminsuo	Pudasjärvi	SL-1.49	493
Kirppusuo	Pudasjärvi	SL-1.III.7	84
Korpineva Korpimäki	Pyhäjärvi	SL-1.50	118
Jokineva	Pyhäjärvi	SL-1.III.8	74
Kurkineva	Pyhäntä	SL-1.51	427
Lähdeneva Pyhäntä	Pyhäntä	SL-1.52	484
Peurasuo Pyhäntä	Pyhäntä	SL-1.53	424
Iso-Hangasneva	Pyhäntä, Kärsämäki, Siikalatva	SL-1.54	314
Pahaneva Möykkyperä	Raahe	SL-1.55	229
Kurkineva-Päällistönneva-Eteläjokivarren suot	Reisjärvi	SL-1.III.9	98
Lapinneva	Sievi	SL-1.56	50
Lähdeneva Kukonkylä	Sievi	SL-1.57	339
Tynnyrilamminneva	Sievi, Reisjärvi	SL-1.III.10	159
Kouruneva	Siikajoki	SL-1.58	92
Valkeisneva	Siikajoki	SL-1.59	239
Marjoneva	Siikajoki, Raahe	SL-1.60	111
Sammakkosuo	Taivalkoski	SL-1.61	228
Tammanlamminsuo*	Taivalkoski	SL-1.III.11	515
Pilkkasuo S	Utajärvi	SL-1.62	241
Iso Särkisuo*	Utajärvi	SL-1.III.12	773
Leväojan-Kalaojan varren suot	Utajärvi	SL-1.III.13	40
Sarvisuo-Naamasuo-Pirttisuo	Utajärvi	SL-1.III.14	289
Pyöriäsuo	Vaala	SL-1.III.15	51
Romananarot-Jusinkaarto-Pikku Jusinkaarto	Vaala	SL-1.III.16	159

* Merkintämuutos
** Sisältyy suokehityssarjojen merkintään

Luo-1 -alueet			
Suon nimi	Kunta	Numerointi	Ala, ha
Sivakkaneva	Alavieska, Kalajoki	luo-1.1	550
Kassasuo	Ii	luo-1.2	53
Kontiomaansuo N	Ii	luo-1.3	387
Leväsuo 2 (itä)	Ii	luo-1.4	363
Hetesuo	Ii, Oulu	luo-1.5	253
Muhosuo	Ii, Oulu	luo-1.6	464
Keinonsuo	Kempele	luo-1.7	141
Marjasuo	Kempele	luo-1.8	334
Järvisuo	Kempele, Tyrnävä	luo-1.9	110
Kivisuo Kuusamo	Kuusamo	luo-1.10	563
Tervasuo	Muhos	luo-1.11	208
Hevonvitunsuo	Oulu	luo-1.12	204
Iso Heinäsuo-Hirvisuo	Oulu	luo-1.13	653
Lapiosuo	Oulu	luo-1.14	141
Pikku Heinäsuo	Oulu	luo-1.15	201
Röytänsuo-Haaposuo	Oulu	luo-1.16	535
Säippäsuo	Oulu	luo-1.17	126
~~Vitsasuo*~~	~~Oulu~~	~~luo-1.18~~	~~162~~
Leppisuo	Pudasjärvi	luo-1.19	384
Lusikkasuo-Iso Kontiosuo	Pudasjärvi	luo-1.20	486
Penikkasuo	Pudasjärvi	luo-1.21	434
Pyöriäsuo	Pudasjärvi	luo-1.22	615
Sarvisuo	Pudasjärvi	luo-1.23	533
Siliäsuo	Pudasjärvi	luo-1.24	152
Jonasuo	Pyhäjärvi	luo-1.25	73
Parkonneva	Pyhäjärvi	luo-1.26	633
Paskoneva-Mullikonneva S	Pyhäjärvi	luo-1.27	115
Vihtaneva	Pyhäjärvi	luo-1.28	442
Tattarineva	Pyhäntä	luo-1.29	657
Hourunneva	Raahe	luo-1.30	70
Isoneva Alpua	Raahe	luo-1.31	303
Mäntylamminneva	Raahe	luo-1.32	32
Pihlajaneva	Raahe	luo-1.33	92
Selkärajanneva	Raahe	luo-1.34	240
Välilampinräme	Raahe	luo-1.35	82
Antinneva (NE)	Raahe, Pyhäjoki	luo-1.36	117
Kirkkoneva	Sievi	luo-1.37	92
Kolmisopenneva	Sievi	luo-1.38	176
Kaakkurinneva	Siikajoki	luo-1.39	48
Isoneva Alipää	Siikalatva	luo-1.40	675
~~Tammanlamminsuo*~~	~~Taivalkoski~~	~~luo-1.41~~	~~515~~
~~Iso Särkisuo*~~	~~Utajärvi~~	~~luo-1.42~~	~~773~~
Kalhuojankorpi	Utajärvi	luo-1.43	294
Pilkkasuo N	Utajärvi	luo-1.44	197
Vaarnikkasuo	Utajärvi	luo-1.45	344
Kauhaneva	Ylivieska	luo-1.46	155
Lohiojan raviinisuot	Vaala	luo-1.III.1	43
Siirasojan raviinisuot	Vaala	luo-1.III.2	43
Valkiaisojan raviinisuot	Vaala	luo-1.III.3	39

* Merkintämuutos

S-1 -alueet			
Suon nimi	Kunta	Numerointi	Ala, ha
Venenevan-Loukkunevan täydennyskohteet	Liminka, Siikalatva, Tyrnävä	S-1.III.1	300
Kirppusuo	Pudasjärvi	S-1.III.2	53
Polvensuo	Pudasjärvi	S-1.III.3	288
Kokkoneva	Pyhäjärvi	S-1.III.4	210
Kurkineva-Päällistönneva-Eteläjokivarren suot	Reisjärvi	S-1.III.5	82
Leväojan-Kalaojan varren suot	Utajärvi	S-1.III.6	52
Lihasuo-Poutiaisensuo-Jämminsuo	Utajärvi, Vaala	S-1.III.7	1 269

Soiden käytön tarkistukset suhteessa 1. vaihemaakuntakaavaan Pohjois-Pohjanmaan 3. vaihemaakuntakaavassa 16.10.2017

Tarkistetut soiden käytön alueet (tummat värisävy)

- EO-tu.III.15 — 8.11.2016 voimassa ollut ympäristölupa, joka on myönnetty 15.8.2013 jälkeen
- SL-1.III.7, SL-1.III.3 — Uusi luonnonsuojelulailla suojeltava alue
- S-1.III.5 — Metsähallituksen omalla päätöksellä perustettava luonnonsuojelualue
- luo-1.III.2 — Luonnon monimuotoisuuden kannalta tärkeä suo
- Luonnon monikäyttöalue
- Valuma-alue, jossa turvetuotannon vesiensuojelun tehokkuuteen on kiinnitettävä erityistä huomiota

1. vaihemaakuntakaavan soiden käytön alueet (vaalea värisävy)

- EO-tu.50 — Turvetuotantoalue (ympäristölupa 15.8.2013)
- tu-1.176, tu-1.143 — Turvetuotantoon soveltuva suoalue
- tu-2.12, tu-2.38 — Turvetuotantoon pääosin soveltuva suoalue
- jlk — Turvetuotantosoiden jälkikäytön kehittämiseen soveltuva alue
- Valuma-alue, jossa turvetuotannon vesiensuojelun tehokkuuteen on kiinnitettävä erityistä huomiota
- luo-1.13 — Luonnon monimuotoisuuden kannalta tärkeä suoalue
- ask — Arvokas suokehityssarjan alue
- SL — Luonnonsuojelualue
- SL-1.30 — Luonnonsuojelulailla suojeltava suoalue
- mv — Matkailun vetovoima-alue
- Luonnon monikäyttöalue

Muutosmerkinnät

- ✕ Poistuva merkintä

Turvetuotantoalueet (8.11.2016) © Pohjois-Pohjanmaan ELY 2016
SL-1 ja S-1 alueiden rajaukset © Pohjois-Pohjanmaan ELY-keskus2016, Kainuun ELY-keskus 2016, SYKE 2016
Turvevaratiedot © GTK 2016
YKR-taajamat ja -kylät v. 2015 © SYKE 2016
Pohjakartan tiestö, vesistöt ja rajat © Maanmittauslaitos 2016
Muu materiaali © Pohjois-Pohjanmaan liitto