POHJOIS-POHJANMAAN

# MAAKUNTAKAAVAN UUDISTAMINEN

## MAAKUNTAKAAVOJEN YHDISTELMÄKARTTA 19.3.2018

**Maakuntakaavojen yhdistelmäkartassa on 3. vaihemaakuntakaava-ehdotuksen lisäksi esitetty lainvoimaiset maakuntakaavat:**

- **Hanhikiven ydinvoimamaakuntakaava (YM 2010, KHO 2011)**
- **Pohjois-Pohjanmaan 1. vaihemaakuntakaava (YM 2015, KHO 2017)**
- **Pohjois-Pohjanmaan 2. vaihemaakuntakaava (MKV 2016)**

**Maakuntakaavojen yhdistelmäkartta on informatiivinen eikä sillä ole oikeusvaikutuksia.**

0 5 10 20 30 40 50 km

1:300 000


**POHJOIS-POHJANMAAN LIITTO**

Sepänkatu 20 - 90100 OULU - Puh. 040-685 4000 - Fax (08) 3113 577

www.pohjois-pohjanmaa.fi


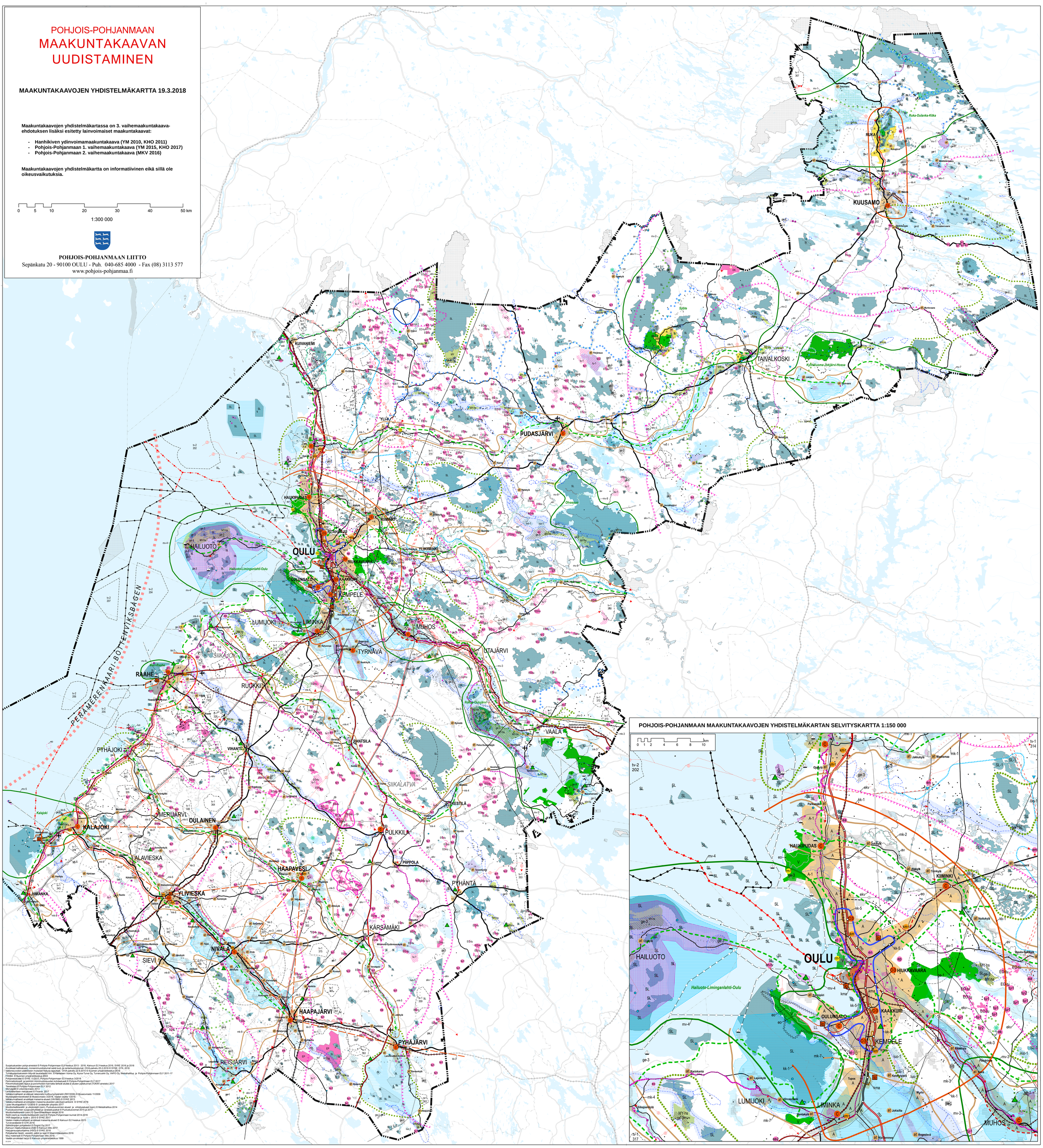


POHJOIS-POHJANMAAN MAAKUNTAKAAVOJEN YHDISTELMÄKARTAN SELVITYSKARTTA 1:150 000


Suojelualueiden pohja-aineisto © Pohjois-Pohjanmaan ELY-keskus 2013 - 2016, Kainuun ELY-keskus 2016, SYKE 2016 ja 2018
Arvokkaat kallioalueet, moreenimuodostumat sekä tuuli- ja rantamuodostumat, OIVA-palvelu 26.2.2016 © SYKE, GTK, 2016
Valtioneuvoston päätöksien mukaiset Natura-rajaukset, OIVA-palvelu 22.9.2015 © Suomen ympäristökeskus 2016
Turvetuotantoalueisiin liittyvät taustatiedot mm. © Kärkiaisen Voima Oy, Kuiva-Turve Oy, Turveruukki Oy, VAPO Oy, Metsähallitus ja Pohjois-Pohjanmaan ELY 2011-17
FINIBA. © Suomen ympäristökeskus 2003
Pohjaviesialueet © SYKE 11/2017, Pohjois-Pohjanmaan ELY-keskus 3/2018
Perinnebiotoopit ja luonnon monimuotoisuuden kohdealueet © Pohjois-Pohjanmaan ELY 2017
Pinonhoitoalueeksi rajaus ja pinonhoidon kannalta tärkeät alueet © alueen paikkunnat (TOKAR-aineisto) 2017
Tiereksiteen © Pohjois-Pohjanmaan ELY 2012
Metsätalous © Metsähallitus 2016
Ympäristöministeriön metsäalueet © Finanssi 2017
Valtakunnallisesti arvokkaat rakennetut kulttuuriympäristöt (RKY2009) © Museovirasto 11/2009
Muinaisjäännösrekisteri © Museovirasto 3/2016, Vaalan osalta 1/2018
Valtakunnallisesti arvokkaat maisema-alueet (VN1995) © SYKE 2013
Valtakunnallisesti arvokkaiden maisema-alueiden päivitysrekisteri © SYKE 2016
Lipas liikuntapaikat ß 12/2016 © Jyväskylän yliopisto 2017
Moottoriveikkaratit ja ulkoilureitit (osin), Puolustusvoimien alueet ja virkistysalueet (osin) © Metsähallitus 2014
Puolustusvoimien suojarjoyhtyikkeet ja varalaskupaikat © Puolustusvoimat 2015 ja 2017
Moottoriveikkaratit (osin) © OpenStreetMapin tekijät 2016
Reitit (osin) ja moottoriveikkaratit (osin) © Pohjois-Pohjanmaan kunnat 2014-2016
YKR-tiejamat ja -kylät v. 2015 © SYKE 2017
Vaalan maakunnallisesti arvokkaat maisema-alueet © Kainuun ELY-keskus 2013
Vaalan Natura-alue © Vaalan kunta
Sähköjohtojen pohjatiedot © Fingrid Oy 2017
Kainuun maakuntakaava 2020 © Kainuun liitto 2017.
Harjaumisujakohtaisma (HSG) © SYKE 2016
Pohjakartan tiestö, vesistöt, pellot ja rajat © Maanmittauslaitos 2016
Muu materiaali © Pohjois-Pohjanmaan liitto 2018
Vaalan arvokkaat harjut © Kainuun ympäristökeskus 1999